

# NEXIS

NEXIS Nomination 2023



# NEXIS



**.elmar**

**Euromobil**

**febalcasa**

**BARAZZA**

**falper.**

**MI<sup>X</sup>AL**

**GLAS**

**ceq**

***Fim***

새롭고 가치 있는 생활 환경 창조를 모토로 50여 년간 대한민국 주거 문화를 위해  
경주해온 넥시스가 주거 문화와 공간 개념의 새로운 패러다임을 제시합니다.

차별화된 디자인과 편리한 기능, 최상의 고객서비스를 바탕으로, 주거 문화의 리더로서  
고객님의 공간을 위하여 새로운 시도와 끊임없는 도전을 약속드립니다.

가치 있는 공간 창조를 목표로 설립한 넥시스 디자인 연구소는, 장인의 혼이 담긴  
최고의 이탈리아 브랜드와의 협업을 통해 한국의 주거 감성에 이탈리아 명품 디자인의  
품격을 더하여 고객님의 공간에 차별화된 가치와 만족감을 제공해 드리겠습니다.

공간을 넘어 라이프스타일을 제안하는 종합 리빙 컬처 기업으로 발돋움하는 넥시스가,  
라이프스타일을 선도해 나가겠습니다.

**대 표 이 사 최 민 호**



# Beyond the Kitchen NEXIS

## 주방가구 그 이상의 가치 넥시스

넥시스는 새롭고 가치 있는 생활환경 창조를 목표로 품질 원칙 주의, 친환경 자재 사용, 고객만족 서비스의 약속을 지키며 공간을 더욱 아름답게 만들어 가겠습니다.

### PHILOSOPHY

새롭고 가치있는  
생활 환경 창조

### SLOGAN

주방가구 그 이상의 가치  
Beyond the Kitchen

### MISSION

동료에게 배려를  
가족에게 행복을  
고객에게 감동을

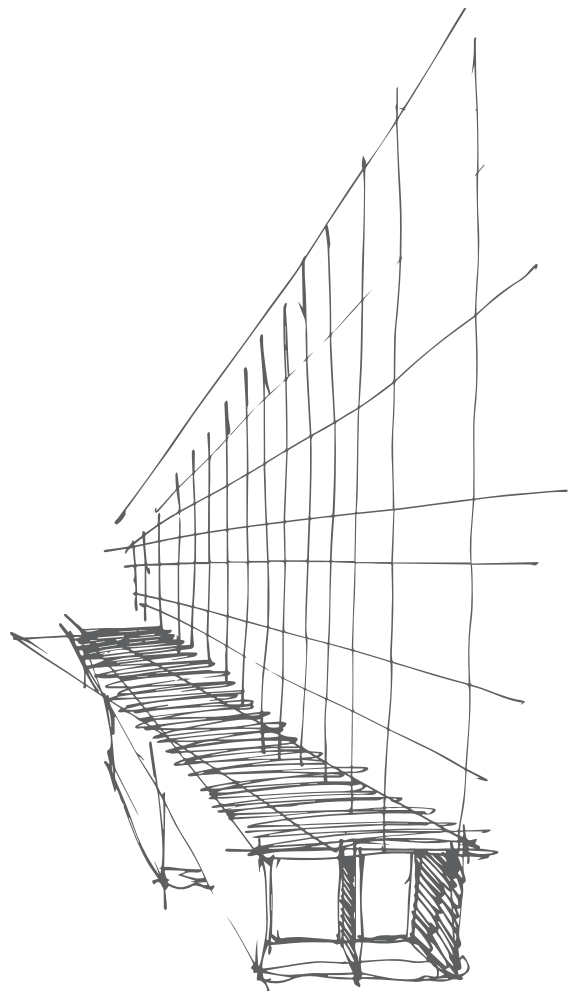

# BUSINESS

## 국내가구 특판부문 / 주방, 수납가구

붙박이장, 주방가구, 공간별 수납장 등 설계에서 시공까지  
건설사의 요구에 따른 최적의 품질과 서비스를 제공합니다.

## 시스템가구 특판부문 / 침실, 거실, 서재, 드레스룸

5건의 특허기술을 바탕으로 스마트 무빙 시스템 월베드와  
맞춤 수납 모듈로 차세대 주거공간을 제안합니다.

## 수입가구 특판 및 시판부문 / 주방, 욕실, 인테리어

세계 유수의 명품 브랜드와 함께 하는 하이엔드급 주거공간.  
공간을 작품으로 승화하는 예술적 가치를 추구합니다.



Nomination 2023

# CONTENTS

## COMPANY

회사연혁	6-7p
조직구성도&사업장	8p
공장규모	9p
생산공정	10p

## BUSINESS ITEM

국내특판가구	12-15p
수입주방가구	16-23p
수입건자재	24-26p
넥시스골프단	27-28p

## BUSINESS RECORD

공사실적	29-40p
------	--------

## CERTIFICATION

사업면허 및 인허가사항	41-48p
--------------	--------





## 1970 - 2003

- 1970.6 삼형제 가구 설립
- 1975.1 확장 이전: 대구광역시 달서구 성서30번지 성서공단
- 1988.6 확장 이전: 경북 고령군 성산면 어곡리 273-1
- 1994.3 그린우드 Q마크 등록, KS 등록
- 1995.5 제2공장 증축: 경북 고령군 저전리 888-61 소재
  - 7 대구 최초 자동 도장 라인 설치: 제1공장
  - 9 일본 S.G.S(Szuoka Giken Sanki Co. Ltd.)와 기술 제휴 및 Membrane Press, Dry Profile Wrapping Machine (곡면 진공 프레스 열 전사기) 도입
- 1997.1 국내 최초 Curved Surface Laminater 도입
  - 2 제3공장 설립: 경북 고령군 우곡면 사촌 187-1 대구 최초 고주파 성형기 도입
- 1999.5 제3공장 무늬목 생산라인 시설, 생산
- 2001.3 (주)대연 법인 설립
  - 6 제3공장 창호 라인 증설
- 2003.6 Q마크(가구, 주방가구 부문) 인증
  - 7 넥시스 R&D 사업부 발족
  - 8 ISO 9001 인증 획득(인증기관: 한국표준협회)

## 2004 - 2009

- 2004.4 KS 인증 획득(KSG5700)
  - 6 가구 단체 표준표시 인증(KSF-G-1001 불박이장, KSF-G-1002 신발장)
  - 12 (주)대연 넥시스 상호 변경
- 2005.2 실내 건축 공사업 면허 취득
- 2005.4 주방가구 라인 증설
  - 싱크조합 단체 표준 및 우수 단체 인증 획득
  - 6 우수 단체 표준 제품 인증 획득(KSG5700)
- 2006.11 경영 혁신형 중소기업 인증(대구, 경북 중소기업청)
- 2007.5 대주건설(주) 우수 협력업체 수상
  - 7 대우건설(주) 감사패 수상
- 2008.2 본사 이전: 대구시 달서구 월암동 1119
  - 12 중소기업청 표창장
- 2009.2 신동아건설(주) 감사패 수상
- 2009.2 본사 이전: 경북 고령군 성산면 어곡리 273-1
  - 서울 사무실 개소: 서울시 강서구 등촌동 683-2

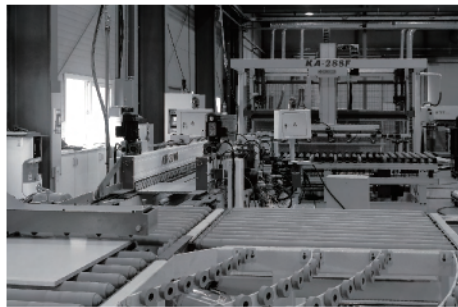

## 2010 - 2015

- 2010.3 대한전문 건설협회 공로상 수상
- 2011.7 본사 이전: 경북 포항시 남구 해도동 33-12 학산타워 1403호
  - 11 조달청 2011-4차 우수 조달 공동 상표 획득  
특허청 제10-1086525호 특허(특허명칭: 높이 가변형 장롱) 획득
- 2011.12 한국 표준 협회 KSG 2020 인증 획득  
고령2공장 이전: 김포시 대곶면 대능리 277-1
- 2012.1 (주)넥시스 상호변경
  - 3 씩크조합 V-체크마크 (KAS) 인증 획득
  - 11 본사 및 공장 이전 (경북 고령 개진 양전리 595)
- 2013.6 특허(제10-1234978호) 획득 (특허명칭: 수납식 가구의 구동장치)
- 2014.2 특허(제10-1362535호) 획득 (특허명칭: 수납식 가구의 링크 구동 장치)
- 2014.9 특허(제10-1439648호) 획득 (특허명칭: 수납식 가구의 승하강 구동 장치)  
특허(제10-1439769호 / 제10-1439727호) 획득 (특허명칭: 수납식 침대)
- 2015.5 우수 단체 표준 제품 확인서
  - 7 NH공사 표창장



## 2016 - 2023

- 2016.1 대한전문 건설협회 공로상
- 2017.8 NKCE 기술평가 우수 기업 인증
  - 12 넥시스 갤러리 (minotti cuisine, elmar, febal case) 오픈  
넥시스 골프단 창단
- 2018.2 고령1공장 주방 라인 증설
  - 12 넥시스갤러리 Euromobil 론칭
- 2019.12 NH 고객품질대상 지급자재부문(주방가구) 최우수상  
NH 고객품질대상 현장소장부문 최우수상
- 2020.5 특허 제10-2109769호 패널의 옛지접착방법  
특허 제10-2109766호 패널의 옛지접착장치
  - 7 특허 제10-2139490호 패널의 옛지 열용착 방법  
특허 제10-2139493호 패널의 옛지 열용착 장치
- 12 넥시스갤러리 수입 건자재 브랜드 론칭
- 2021.1 대한전문 건설협회 공로상
  - 2 제3공장 이전: 경북 고령군 개진면 양전길 130-30  
우수조달 공동상표 물품지정(가정용싱크대, 찬장)
  - 5 성능인증서 취득
  - 6 우수조달 공동상표 물품지정(신발장, 장롱)

# ORGANIZATION 조직도

| 직원 현황(단위:명) · 기준일 23.06.08 | 임원: 14명 | 관리직: 101명 | 생산직: 76명 | 총계: 191명 |

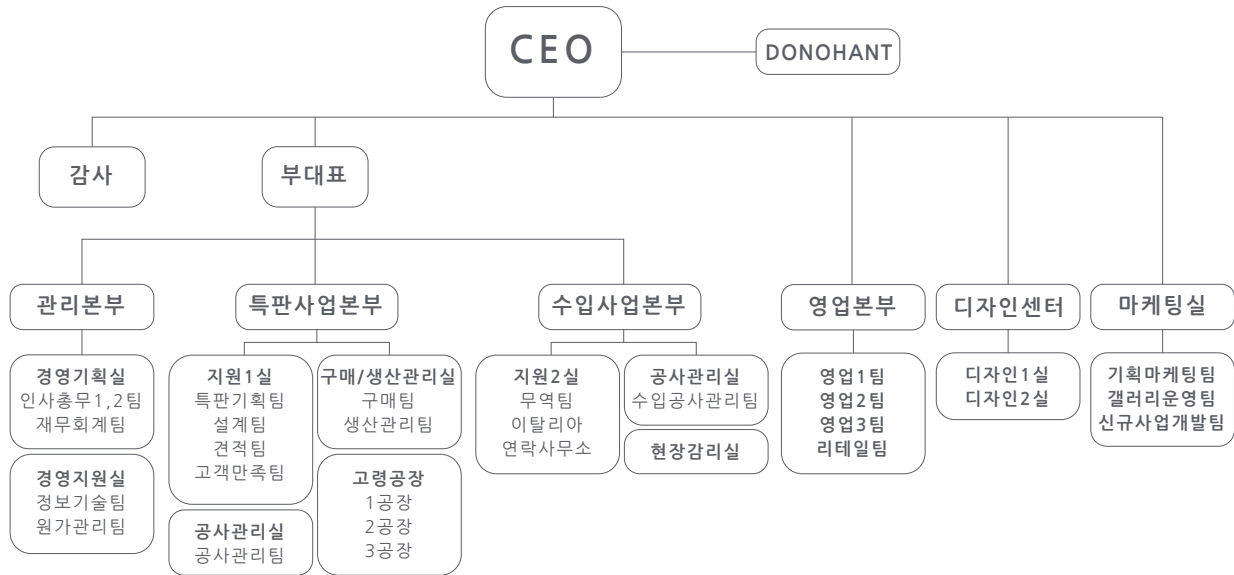

# LOCATION 사업장

서울본부	서울시 강서구 양천로 366 미라클빌딩 7층	02.532.4523
디자인센터	서울시 강남구 논현로 555 JW빌딩 4,5층	02.3662.1744
넥시스갤러리	서울시 강남구 논현로 541 넥시스빌딩 B2-6층	02.6951.5350
제 1 공 장	경상북도 고령군 개진면 양전길 130-32	054.954.4545
제 2 공 장	경상북도 고령군 개진면 양전길 130-34	054.954.3969
제 3 공 장	경상북도 고령군 개진면 양전길 130-30	070.7575.3889
주요 생산물	가구, 건축자재, 목창호, 가정용 주방가구, 건축내장공사업 외	



제 1, 2, 3 공장 전체전경



서울본부

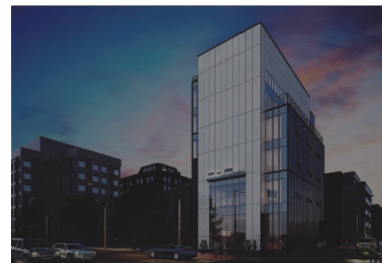

넥시스갤러리

# FACTORIES 공장규모

	1 공장 / 고령	2 공장 / 고령	3 공장 / 고령
<b>부지면적</b> 	16,169m <sup>2</sup>	18,039m <sup>2</sup>	4,943m <sup>2</sup>
<b>공장규모</b> 	3,028m <sup>2</sup>	4,110m <sup>2</sup>	1,031m <sup>2</sup>
<b>생산인력</b> 	62명	65명	7명
<b>기계목록</b> 	<ul style="list-style-type: none"> <li>● 절단기 5대</li> <li>● 접착기 9대</li> <li>● 보링기 13대</li> <li>● 조립설비 1대</li> <li>● 집진설비 3대</li> <li>● 기타설비 5개</li> </ul>	<ul style="list-style-type: none"> <li>● 절단기 4대</li> <li>● 접착기 4대</li> <li>● 보링기 8대</li> <li>● 조립설비 1대</li> <li>● 집진설비 4대</li> <li>● 기타설비 5개</li> </ul>	<ul style="list-style-type: none"> <li>● 절단기 2대</li> <li>● 접착기 2대</li> <li>● 보링기 3대</li> <li>● 조립설비 2대</li> <li>● 집진설비 1대</li> <li>● 기타설비 6개</li> </ul>
<b>생산가능 용량</b> 	<ul style="list-style-type: none"> <li>● 주방가구 : 2000통/일</li> <li>● 수납가구 : 800통/일</li> <li>● 1,000세대 5-6일 생산 소요</li> </ul>	<ul style="list-style-type: none"> <li>● 주방가구도어 : 2,000EA/일</li> <li>● 수납가구도어 : 1,200EA/일</li> </ul>	<ul style="list-style-type: none"> <li>● 주방가구도어 : 900EA/일</li> <li>● 수납가구도어 : 500EA/일</li> </ul>

# PROCESS 생산공정



**MATERIAL WAREHOUSING**  
자재입고



**CUTTING**  
재단 / 절단

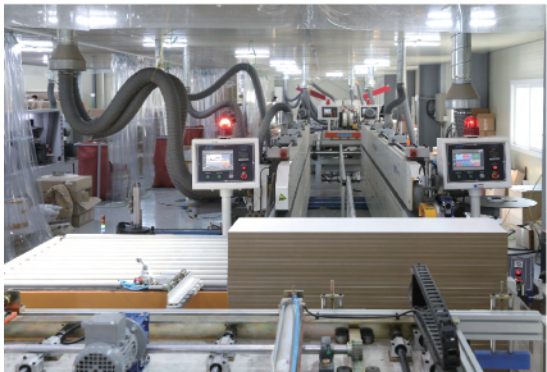

**ADHESION**  
접착공정



**BORING**  
보링



**ASSEMBLING / PACKAGING**  
조립 / 포장



**LABORATORY & EDUCATION CENTER**  
시험실 / 교육장

B U S I N E S S I T E M

사 업 영 역

국내특판가구

## 앞선 디자인, 고품질 자재, 최고 시공품질 \_NEXIS

특판영역 50년 노하우를 바탕으로 기업 고객과 최종 사용자 모두를 만족시킬 수 있는 솔루션을 제안합니다.

보이지 않는 곳까지 믿을 수 있는 자재 사용과 최고의 시공품질, 빈틈 없는 사후 서비스를 통해 최상의 고객만족을 약속합니다.



# NEXIS





국내특판가구

## 필요에 맞게 변신하는 시스템가구 \_ ORN

5건의 특허기술로 완성된 전자동 월베드 Wall bed와 맞춤 수납모듈을 이용해 공간을 자유자재로 활용할 수 있습니다.

침실에서 거실, 서재를 넘나드는 트랜스폼 가구 오른.

100% 국내생산으로 더욱 안심할 수 있습니다.

### 가로형 폴딩베드





세로형 폴딩베드



수입주방가구

## 세계적인 최상급 럭셔리키친\_Minotti cucine



- 1973 Furniture technology euro-prize
- 1976 Knight (Italy) recognition to adriano minotti
- 1983 Province of verona award
- 2000 Mebel 2000 award moscow
- 2007 Veneto region marco polo award
- 2011 Good design award chicago tola kitchen counter

전통적으로 석재의 채집과 가공 기술이 발달한 이탈리아 베로나.  
그곳에서 미노티쿠치네는 1949년 설립되었습니다.  
지중해의 아득한 수평선을 모티브로 하는 극도의 미니멀리즘,  
시간을 초월하는 Timeless 소재로 완성되는 미노티쿠치네의 공간은,  
가구와 공간 그 너머로 인간 삶의 근원적 가치에 대한 철학을 담고 있습니다.

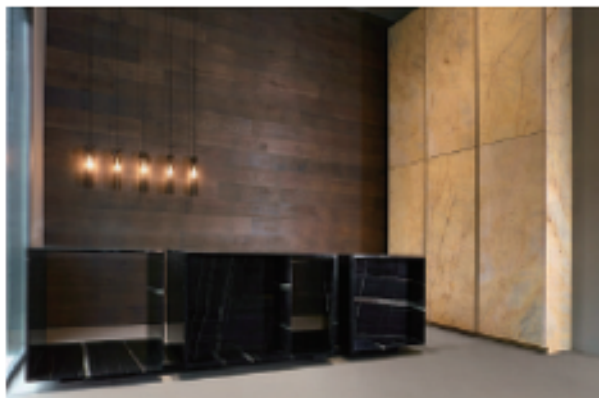

ANIMA



ATELIER



INCA



TERRA

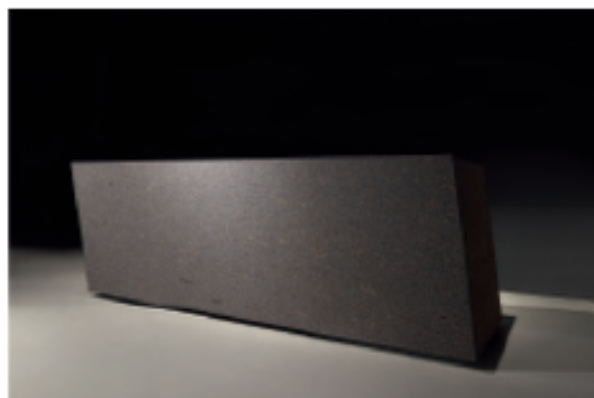

INCLINE

수입주방가구

## 공간 변환 연구에 기반한\_Elmar

22,000

공장 규모(m<sup>2</sup>)



130

직원수(명)



인 증



CATAS

ISO 9001 인증  
제품의 품질, 내구성에  
대한 CATAS 친환경  
인증 보유

디 자 인

도어두께: 16, 19, 25mm  
다양한 소재의  
도어 마감 보유

공간을 활용한  
인체공학적  
이동시스템을  
업계 최초 개발

친환경 자재 사용  
100% made in Italy

1978년 이탈리아 Biancade에 설립된 엘마는 유니크하고 예술성이 풍부한 디자인과 사용자 중심의 공간 변환 솔루션을 심도있게 연구해온 기업입니다. 엘마는 인간 삶에 대한 미래지향적인 상상을 현실로 가능하게 하는 품질을 추구합니다.



@HOME 04 Less is more



@HOME 05 Italian style

.elmar



@HOME 03 Out of the box



@HOME 01 The open space



@HOME 02 The loft

수입주방가구

## 기술로 실현된 베네치아 장인 정신\_Euromobil

180,000

생산부지 면적(m<sup>2</sup>)



70,000

공장 규모(m<sup>2</sup>)



800

판매처(Point)



250

직원수(명)



인 증



100% made in Italy

1972년 이탈리아 트레비소 Treviso 지역에서 설립된 유로모빌은 손에서 손으로 내려오던 베네치아 가구 명장의 감각과 기술을 현대적 생산시설로 구현하는 것에 성공한 유럽 굴지의 가구기업입니다.

유럽 CATAS, 독일 LGA, 일본 JIS 인증에 빛나는 품질과 친환경성에 대한 고집으로 전세계 800여개 매장에서 사랑받고 있습니다.



TELERO



ANTIS



SEI



FREE STEEL



FILO



수입주방가구

## 당신이 상상하는 그 이상의 주방\_FEBAL CASA

260,000  
공장 규모(m<sup>2</sup>)



630  
일 생산량(set)



6,500  
판매처(Point)



800  
직원수(명)



ISO 인증



100% made in Italy

1959년 이탈리아 Pesaro에서 설립된 페발까사는 이탈리아 가구업계의 선두주자 Colombini Group에 소속된 종합가구브랜드 입니다.

산마리노 San Marino에 생산기지를 두고 전세계 6,500여개 매장을 거느리고 있으며, 리테일 판매를 비롯해 특판 대량 납품에 최적화된 조건을 갖추고 있는 프리미엄 브랜드 입니다.



KALEIDOS



CHANTAL



MODULA



ERA



EGO

BUSINESS ITEM

## 수입건자재



# BARAZZA

Sink

Founded In 1968

이탈리아를 대표하는 스테인리스 가공 브랜드



# FIM

Hood

Founded In 1985

스마트한 고품격 디자인의 환기 기구 브랜드





**MIXAL**

**Walk-in closet / Wardrobe**

**Founded In 1988**

뛰어난 알루미늄 가공 기술의 리빙브랜드



**GLAS**  
ITALIA

**Door/ Living**

**Founded In 1970**

유리공예를 제품으로 구현하는 유리 세공 브랜드



BUSINESS ITEM

## 수입건자재



# falper.

**Bathroom**

**Founded In 1962**

세계적인 디자이너들로 빛어내는 욕실 가구 브랜드



# CEQ

**Tap**

**Founded In 1984**

이탈리아 장인의 수작업으로 완성된

세계 3대 명품 수전 브랜드

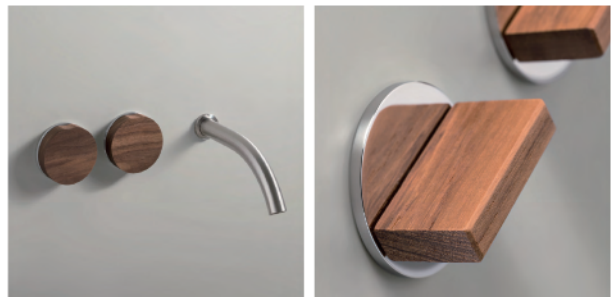

## NEXIS GOLF TEAM



**김보아 Kim Bo Ah**

입회 2013.05  
2022 휴먼케어 여자오픈 준우승  
2019 제9회 롯데 칸타타 여자오픈 우승  
2019 셉트리온 퀸즈 마스터즈 준우승  
2018 보그너 MBN 여자오픈 우승  
2018 기아자동차 여자오픈 준우승



**김가윤 Kim Ga Yun**

입회 2011.08  
엠씨스퀘어 군산CC 2차전 우승  
한세·휘닉스 CC 드림투어 2차전 2위  
군산 CC 드림투어 10차전 4위  
한세·휘닉스 CC 드림투어 14차전 3위



**문지은 Moon Ji Eun**

입회 2018.08  
2018 파워폴엑스 점프투어 16차전 우승



**임미소 Lim Mi So**

입회 2011.08

## NEXIS GOLF TEAM



| 2018 넥시스 여자골프단 발대식



| 2018 BOGNER MBN 여자오픈 김보아 우승



| 2019 제9회 롯데칸타타 여자오픈 김보아 통산2승



| 2019 넥시스 여자골프단 발대식



| 2020 넥시스여자골프단발대식



| 2021 엠씨스퀘어 군산 CC 드림투어 김가윤 우승

B U S I N E S S R E C O R D

실 적 현 황



국내특판 납품실적

# BUSINESS RECORD 2017-2023

## 2017 국내특판

발주처	현장명	품목	세대수
대우건설	화성동탄2 A6BL 수납,주방가구	수납/주방	946
	안산 메트로타운푸르지오힐스테이트	수납가구	877
	오산센트럴 푸르지오	수납가구	920
GS건설	해운대 자이2차	주방가구	813
	부산 거제 센트럴자이	수납가구	878
	신동탄 파크자이 2단지	수납가구	376
	평택 자이 더 익스프레스 3차	수납가구	2,324
계룡건설산업	세종시 3-1M5NHF 공임	주방가구	1,438
	제천강저 B-2NHF 공임	주방가구	565
한화건설	광주 선운3BL 1공구/공임(리츠)	주방가구	1,022
현대산업개발	서울 고덕 2차	수납가구	687
	구리 갈매	수납가구	625
	김포 한강1공구	수납가구	626
	천안 봉명	주방가구	665
	가락 시영 재건축	수납가구	1,484
코오롱글로벌	울산 효문	수납가구	858
금호건설	하남미사A25BL NHF공임	수납/주방	688
롯데건설	서울오류지구 행복주택	수납/주방	890
(주) 효성	파주봉일천 해링턴플레이스 수납가구	수납가구	490
	용인죽전주상복합	수납가구	230
KCC건설	구리갈매 S1블럭LH	수납가구	1,034
신세계건설	의정부 민락2 A-6BL / 공분	수납가구	922
	강릉 유천 B-2BL / 공임,공분	수납가구	922
극동건설	수원 호매실B-2BL 13공구 / 공분	수납가구	999
(주)서한	대곡이다음 주방가구	주방가구	299
화성산업	대구 침산	수납가구	613
	시흥 은계 S-2BL / 공임(리츠)	주방/수납	1,594
남양건설	인천 가정 9BL	수납가구	743
KR산업	인천 서창2	수납/주방	1,228
	의정부 민락2	수납/주방	992
이수건설	경남혁신A-10NHF공임 주방가구	주방가구	404
	하남미사A24BL / 공임(리츠)	수납/주방	871
파라다이스글로벌	구미 2차	수납가구	704
한신공영	행정복합도시 3-3M6블록	수납/주방	1,522
우미건설	의정부 민락2	주방가구	732
양우건설	공주 월송	수납/주방	671

2018 국내특판

발주처	현장명	품목	세대수
대우건설	김해 율하 2지구	수납가구	631
	경주 센트럴 푸르지오	수납가구	823
	포일 센트럴 푸르지오	수납가구	894
	밀양강 푸르지오	주방가구	523
	울산 송정 지웰푸르지오	수납가구	420
GS건설	마포 자이 3차	수납가구	927
	경기 동탄 파크자이	수납가구	979
	대전 복수 센트럴자이	수납가구	773
	경기 고덕 신도시 자연앤자이	주방/수납	755
	부산 마린시티자이	주방가구	258
	양주 옥정 A21-2블록	주방가구	947
	용인 동백 스프링카운티 자이	수납가구	1,354
	청주 흥덕 파크자이	주방가구	1,226
현대산업개발	상암 DMC 2차 아이파크	수납가구	1,061
	천안 봉서산 아이파크	주방가구	665
	가락 송파 헬리오시티	수납가구	1,484
	동탄 호수공원 아이파크	수납가구	774
	백련산 SK뷰 아이파크	주방가구	687
롯데건설	원주 롯데캐슬 골드파크	주방가구	957
	용인 신갈 롯데캐슬 레이시티	주방가구	1,597
SK건설	휘경 SK뷰	수납가구	900
코오롱글로벌	대구 대곡 28블록 3공구	주방/수납	395
한화건설	여수 웅천 주상복합 1공구	주방가구	521
부영주택	창원 월영동 부영아파트	주방가구	1,016
	화성 동탄 72블록	주방가구	706
	부산 신항만 5블록	주방가구	302
금호건설	대전 대신 1공구	주방/수납	1,345
	화성 동탄 2지구 82블록	주방가구	820
	화성 동탄 2지구 88블록	주방가구	681
한라	울산 송정 한라비발디	주방가구	676
호반건설	광주 계림 8구역	주방가구	1,184
쌍용건설	의정부 고산S 4블록 1공구	주방/수납	638
우미건설	충주 호암지구 우미린	수납가구	892
	전주 효천 A3 블록	수납가구	818
한신공영	세종 행정도시 3-3M 6블록	주방/수납	1,522
	충주 호암B7블럭 1공구	주방가구	455
(주)한양	부산 명지B8블럭 2공구	주방가구	1,016
태양건설	김포 운양 오피스텔	주방가구	656
대보건설	고양 향동 S-2블럭 2공구	주방/수납	403
건영	대구 율하1지구 3블럭	주방/수납	234

## 2018 국내특판

발주처	현장명	품목	세대수
경기지방조달청	군포 송정 S1블럭	주방가구	728
화성산업	파주 윤정 화성 파크드림	수납가구	1,047
남해종합개발	대전 대신 2지구	주방가구	636
	전주 반월 남해 오네뜨하이뷰	주방/수납	328
대명건설	대구 대곡 2지구 S블럭	주방가구	1,124
신동아건설	평택 고덕 A10블럭 1공구	주방가구	719
	울산 송정 A-1블럭	주방가구	946
동문건설	평택 신촌 2블럭	주방가구	1,030
	평택 신촌 1블럭	주방가구	852
	수원 인계 동문굿모닝힐	주방가구	921
삼영글로벌	고성 군부대 관사건립	주방/수납	134
성호건설	경주 금장 마루한류 주상복합	주방/수납	131
남양건설	창원 자은 아파트	주방가구	840
LH	대전 중촌2	주방가구	112
이수건설	부산 동대신 브라운스톤 하이포레	수납가구	524
LH	울산 응촌 1공구	주방가구	300
	대구 연경A-3BL	주방가구	602
	화성 발안 및 향남2	주방가구	608
한일건설	시흥 배곶 B1블럭 1공구	주방가구	689
	시흥 장현 B1블럭 2공구	주방가구	620
(주)신일	울산 덕하 신일 해피트리	주방가구	660
대우조선해양	화성 동탄2 A83블럭 2공구	주방가구	856
에이스건설	대구 옥포 S-1블럭 5공구	주방/수납	442
	강원 원주혁신도시	수납가구	855
	가산 하이엔드타워 클래식	주방/수납	224
(주)모아종합건설	시흥 장현 C2블럭 모아미래도	주방가구	928
진흥기업	고양 향동 S-1블럭 1공구	주방가구	1,521
흥성건설	포항 대잠 코아루타워	주방/수납	473
흥한주택	경남 신진주 역세권 센트럴웰가	수납가구	539
	경남 함양 웰가 센트뷰	수납가구	336

## 2019 국내특판

발주처	현장명	품목	세대수
대우건설	고덕 센트럴 푸르지오	주방/수납	783
	오룡 에듀포레 푸르지오	수납가구	787
	동탄 레이크 자연&푸르지오	주방가구	704
GS건설	부산 광안 자이	주방가구	971
	안산 그랑시티 자이2차	주방가구	1,705
현대산업개발	신정 뉴타운 아이파크 위브	수납가구	1,554
대림산업	부산 동래온천 e-편한세상	수납가구	439
롯데건설	부산 해운대 캐슬스타 주상복합	주방가구	906

## 2019 국내특판

발주처	현장명	품목	세대수
포스코건설	장암 4구역 포스코 더샵	수납가구	677
	송도 8공구 M1블럭 주상복합	수납가구	1,794
	부산 명지복합 2블럭	수납가구	1,406
	인천 도화 포스코 더샵 스카이하워	수납가구	1,309
	대구달서 센트럴더샵	수납가구	789
한화건설	동탄2 A81블럭	시스템+도어	800
동부건설	의정부 고산 S5블럭 2공구	주방가구	1,215
쌍용건설	부산 사직 아시아드 쌍용예가	주방가구	914
효성중공업	평택 소사별 테라스하우스	수납가구	447
	천안 두정 2공구	주방가구	1,352
(주)한양	면목 한양수자인 사가정파크	수납가구	497
LH	대구 연경A-2블럭/ 대구 비산 1블럭	주방가구	876
	대전 도안2 21 블럭	주방가구	238
	하남 감일 B5블럭	주방가구	753
	영암 용양 아파트	주방가구	250
	충남도청 내포 신도시RM 6블럭	주방가구	854
한일건설	영천 문외 주거환경 개선사업지구 아파트	주방/수납	548
	우만 한일베라체 에코플러스	수납가구	202
은성산업	평택 팽성읍 송화리 연립주택	주방/수납	90
대보건설	대구 연경 A-q블럭	주방/수납	823
	화성 동탄2 A-81블럭	주방/수납	872
남양건설	강진 남양 휴튼	수납가구	175
KR산업	파주 운정3A-12블럭 1공구	주방/수납	748
	김포 한강AC-01 A블럭	수납가구	434
신동아건설	화성 남양뉴타운 5공구	수납가구	486
비룡건설	부산 사상 덕포 비룡 벨로스텔라	주방/수납	161
에이스건설	동탄 센트럴 에이스타워	주방/수납	364
	가산 한솔타워	주방/수납	142
	원주 단구 내안에 카운티	주방/수납	571
	가산 비즈포레	주방/수납	66
새천년종합건설	서촌 코아루 천년가	주방/수납	328
금화건설	파주 트랜스포머420 오피스텔	주방/수납	414
(주)서한(LH)	화성 봉담2S-1블럭	주방/수납	1,456
양우종합건설(주)	원주 단구 내안에 카운티	주방/수납	348

## 2020 국내특판

발주처	현장명	품목	세대수
대우건설	부산 화명 센트럴	주방가구	886
	광명 철산 센트럴 푸르지오	주방가구	798
	다산 신도시 자연&푸르지오	주방가구	1,603
	수원화서 2,3공구	주방가구	1,282

## 2020 국내특판

발주처	현장명	품목	세대수
대우건설	파주 운정파크 푸르지오	주방가구	710
	과천 주공 1단지	수납가구	1,571
	인천구월 지웰시티 푸르지오	수납가구	718
포스코건설	판교 더샵 퍼스트파크	수납가구	1,223
	분당 더샵 파크리버	수납가구	736
	원주 더샵 센트럴파크	수납가구	936
롯데건설	논현 펜트힐	수납가구	158
대림건설	청주 모층	주방/수납	1,692
호반건설	인천 청라6차	주방가구	210
금호건설	검단 신도시 AB14BL	주방가구	1,452
코오롱건설	대구남산 하늘채	주방/수납	581
대방건설	화성송산5차	주방가구	608
	화성송산6차	주방가구	390
부영주택/동광주택	진천이월외 1,2차분	주방가구	485
	진천이월외 3차분	주방가구	106
쌍용건설	대구연경S1BL	주방/수납	1,812
	면목6구역	주방가구	245
동부건설	울산 사이언스빌리지	주방가구	236
	평택고덕A-1BL	주방가구	383
동문건설	평택신촌 3BL	주방가구	1,134
신동아건설	파주 운정3 A-30BL	주방/수납	678
신영건설	성남 모란역 지웰OT	주방/수납	228
우미건설	파주 운정 1차(스테이)	주방가구	846
한신공영	고성 천진리	수납가구	479
	파주 운정3 A1BL	수납가구	1,282
에이스건설	가산K1	주방/수납	92
	가산포휴	주방/수납	224
	하이엔드 별내	주방/수납	110
	하이테크 범계	주방/수납	163
은성산업	충무로 오피스텔	주방,수납,욕실장	90
성호건설	면목 우성 가로주택	주방/수납	42
신라종합건설	염창동 청년주택	주방/수납	500
포스코A&C	세종 사랑집짓기 모듈러	주방/수납	16
벽산엔지니어링	신마곡 벽산블루밍	주방/수납	441
더웰홈	파주 운정 라피아노 옵션	수납가구	15
매트프라자	삼성물산 송내1-2구역 재개발	주방/일반	67
서울지방조달청	위례A3-3BL 7공구	수납가구	168
대구지방조달청	포항 블루밸리 A-3BL	수납가구	420
한국주택가구조합	대구 읍내	주방가구	252
한국주택가구조합	시흥장현 A-5BL	주방가구	528

## 2021 국내특판

발주처	현장명	품목	세대수
대우건설	과천 메이저 푸르지오 어울림	주방가구	679
	부평 지식산업센터	주방/수납	444
	용인수지 스카이뷰	수납가구	447
	광양 푸르지오 더퍼스트	수납가구	1,140
포스코건설	평택 지제 세교 1블럭	수납가구	873
	광주 염주 재건축	수납가구	898
	송도 AT센터(OT)	수납가구	471
	동탄 워터프런트(오피스텔)	수납가구	1,122
롯데건설	의정부 중앙2	수납가구	736
현대건설	용인수지구청역	주방/수납	447
	르피에드 1차	수납가구	263
GS건설	광양센트럴자이	수납가구	704
SK건설	아현 2구역	주방가구	760
현대산업개발	당진 I-PARK	주방/수납	426
우미건설	경산하양	수납가구	723
대방건설	양주회천 1차	주방가구	860
	인천검단 2차	주방가구	1,417
(주) 한양	양주회천 A-17BL	수납가구	760
금호건설	청주울량사천재건축	수납가구	748
남양건설	광주 봉선	수납가구	42
남해종합건설	구로 오네뜨 시티(OP)	주방/수납	442
대우조선해양	화성 봉담2-A2BL	수납가구	453
	서산석림 지역주택조합	주방/수납	266
에이스건설	하이테크 평촌	주방/수납	112
	청라 하이테크시티	주방/수납	219
	하이테크 별내	주방가구	110
	하이테크 범계	수납가구	165
부영주택	광양 목성A2	주방가구	766
	태백항지 2차	주방가구	576
이수건설	부평 삼산 재건축	주방가구	726
한일건설	우만 베라체	수납가구	202
신영건설	대치동 오피스텔	수납가구	53
SM경남기업	우만 광주 태전2지구 A1블럭	주방/수납	624
조달청	LH 그린리모델링(1차 6개 단지)	주방가구	2,158
	국립중앙청소년수련원	수납가구	40
	양주회천 A-17BL	주방가구	760
	울산교동 교체공사	주방가구	665
	기장교리 교체공사	주방가구	840
	군산 신역세권 A-3BL	주방가구	1,108
	대구 도남 A2BL	주방가구	1,200

## 2021 국내특판

발주처	현장명	품목	세대수
한국주택가구조합	경산하양 A-3BL	주방가구	765

## 2022 국내특판

발주처	현장명	품목	세대수
GS건설	울산 센트럴자이 2공구	수납가구	1,316
	DMC 파인시티	주방가구	704
	신동탄 포레자이	수납가구	1,297
대우건설	완주 푸르지오	주방가구	605
	서산 푸르지오 더 센트럴	주방가구	859
	과천 벨라르메	주방가구	504
포스코건설	신길재건축	수납가구	799
	부산 남천2구역	수납가구	975
	송도 센트럴파크3	수납가구	351
현대건설	고양삼송 2차 라피아노	수납가구	576
현대엔지니어링	다산지금 지식산업센터	주방/수납	252
현대산업개발	아현 2구역	주방/수납	659
롯데건설	이천 안흥동 주상복합	주방/수납	479
(주)한화	포레나 양평	주방가구	438
호반건설	고양 덕은 DMC힐스	수납가구	560
금호건설	천안 청수행정타운 금호어울림	수납가구	584
	양주 회천 A-14BL	주방가구	957
동문건설	울산 문수로 굿모닝힐	주방가구	183
	광양 와우 맘시티	주방가구	1,114
신세계건설	대구본동 빌리브클라세	주방/수납	317
대방건설	송도국제신도시	주방/수납	578
쌍용건설	대구범어 주상복합	수납가구	385
우미건설	파주운정 2차 우미린 스테이	주방가구	522
이수건설	부평삼산 재건축	주방가구	726
(주)한라	부평목련	주방/수납	385
더효종합건설	반포 엘루크	수납가구	84
(주)건영	라포르테 블랑 서현	수납가구	95
대창기업	을지로5 오피스텔	주방/수납	96
중앙건설	부평 한마음 재건축	주방/수납	413
한국주택가구조합	평택 소사별 A-7BL	주방가구	318
	평택 청북 B-13BL	주방가구	260
	오산 세교2 A-6BL	주방가구	863
	달성본리2	주방가구	357
조달청	평택고덕 A57-1BL	주방가구	900

2023 국내특판

발주처	현장명	품목	세대수
GS건설	평택 지제역 자이	수납가구	1,316
	속초 디오션 자이	수납가구	510
	용현 자이 크레스트	수납가구	1,143
대우건설	인천 검단 AA13-1,2BL	주방/수납	1,666
	수원 화서역 브리시엘	주방가구	1,125
	천안 푸르지오 레이크사이드	주방가구	1,023
	의정부 푸르지오	주방가구	926
	상도 푸르지오 클라베뉴	주방가구	771
	대구 중앙로 푸르지오	주방가구	368
	일산 푸르지오	주방가구	400
포스코건설	송도 E5	수납가구	351
	대구 동산천 재건축	수납가구	1,190
DL E&C	제주 연동 e편한세상	주방/수납	204
(주)한화	수원 장안 포레나	수납가구	1,063
	서청주 포레나	주방가구	478
호반건설	대전 용산2, 4BL	주방가구	1,790
금호건설	양주 회천 A-14BL	주방가구	957
	평택 고덕 A-54BL	수납가구	1,582
신세계건설	구리갈매 지식산업센터	주방/수납	540
코오롱글로벌	아산 탕정	수납가구	510
(주)한라	파주 운정3 A17BL	수납가구	660
	부천 소사 주상복합	주방/수납	166
대방건설	평택 고덕1차	주방가구	726
쌍용건설	중림동 오피스텔	주방/수납	576
우미건설	인천 검단 6차	수납가구	762
이수건설	동두천 재건축	수납가구	576
중앙건설	길동 오피스텔	주방/수납	95
RBDK CON'S	아산배방 라피아노	수납가구	95
조달청	의왕 초평 A-3BL	수납가구	981
	시흥 장현 A-9BL	주방가구	834



수입주방 납품실적

# BUSINESS RECORD 2017-2023

## 2017 수입주방

발주처	현장명	브랜드	세대수
태영건설	김포 운양 라피아노 1차	Febalcasa	174
두산중공업	남양주 두산 알프하임	Febalcasa	84

## 2018 수입주방

발주처	현장명	브랜드	세대수
계성건설	전주 만성 이지움 레이크테라스(P/H)	Febalcasa	4
동부건설	동대구 메리어트 레지던스	Febalcasa	125
	동대구 메리어트 레지던스	Elmar	12
태영건설	김포 운양 라피아노 2차	Febalcasa	104
	파주 윤정 신도시 라피아노	Febalcasa	402
현대건설	힐스테이트 판교 엘포레	Febalcasa	836
	남양주 별내 힐스테이트 스테이윈(P/H)	Febalcasa	4

## 2019 수입주방

발주처	현장명	브랜드	세대수
대림산업	청라 푸르지오 라피아노	Febalcasa	354
대우건설	과천 퍼스트 푸르지오 씨밋	Febalcasa	510
롯데건설	나인원 한남 (P/H)	Minotticucine	10
	논현 펜트힐	Euromobil	158
	송파 시그니처 롯데캐슬	Febalcasa	832
	길음 롯데캐슬 클라시아	Febalcasa	12
	롯데캐슬 SKY-L65 (P/H)	Febalcasa	11
우미건설	고양 삼성 우미 라피아노	Febalcasa	527
장학건설	한남 파르크	Minotticucine	15
현대건설	문정동 르피에드	Euromobil	263

## 2020 수입주방

발주처	현장명	브랜드	세대수
GS건설	개포 프레지던스 자이 (개포4단지)	Euromobil	1,415
남양건설	광주 남양휴튼 MVG	Euromobil	23
롯데건설	르엘 신반포 센트럴 (반포 우성 재건축)	Febalcasa	409
	논현 펜트힐 캐스케이드	Euromobil	130
	르엘 신반포 파크에비뉴 (신반포 14차)	Febalcasa	178
	롯데캐슬 리버파크 시그니처	Febalcasa	297

## 2020 수입주방

발주처	현장명	브랜드	세대수
삼보LT	남산 어반메시	Febalcasa	29
신세계건설	자곡동 빌리브 파비오 더 까사	Febalcasa	215
안강건설	의왕 라피아노	Febalcasa	58
	안양 디오르 나인 (P/H)	Euromobil	12
유진건설	염창동 브루클린 하이츠	Euromobil	76
중흥건설	강동 밀레니얼 중흥 S클래스	Febalcasa	247
현대건설	서초 르피에드 in 강남	Euromobil	130
	대구 힐스테이트 만촌 엘퍼스트	Febalcasa	420(옵션)
	송도 힐스테이트 스테이 에디션 (P/H)	Euromobil	6
	대구 힐스테이트 대명 센트럴	Febalcasa	204(옵션)
현대건설 / 현대산업개발	개포 디에이치 퍼스티어 아이파크 (개포1단지)	Euromobil	80
현대아산	알루어 반포	Euromobil	44

## 2021 수입주방

발주처	현장명	브랜드	세대수
KCC건설	양주옥정라피아노	Febalcasa	450
SK건설	송도랜드마크시티	Febalcasa	1,114(옵션)
더효종합건설	반포 엘루크	Febalcasa	84
롯데건설	신반포 13차	Febalcasa	150
범양건설	마포 뉴매드 오피스텔	Euromobil	293
알비디케이 콘스	천안 아산 라피아노	Febalcasa	95
유진건설	의왕 브루클린 하이츠 포레	Febalcasa	24
중흥건설	안산선부3 중흥S클래스	Febalcasa	90
포스코건설	더샵 반포 리버파크	Euromobil	140
현대건설	힐스테이트 라피아노 송도 4차	Euromobil	1,319(옵션)
	용두동	Febalcasa	303
	힐스테이트 라피아노 삼성	Febalcasa	452
	힐스테이트 과천 청사역 오피스텔	Febalcasa	89
	갤러리 832	Minotticucine	200
	광주 월계동 라펜트힐	Febalcasa	77
현대엔지니어링	루카 831	Elmar	337

## 2022 수입주방

발주처	현장명	브랜드	세대수
현대건설	힐스테이트 청량리 메트로볼	Febalcasa	288(옵션)
	힐스테이트 선화 더 와이즈	Febalcasa	349(옵션)
	힐스테이트 환호공원	Febalcasa	2,994(옵션)
	힐스테이트 삼성	Euromobil	165
현대엔지니어링	양사나 레지던스 여의도 서울	Elmar	348

### 2022 수입주방

발주처	현장명	브랜드	세대수
GS건설	브라이트 여의도 지웰	Euromobil	182
SK에코플랜트	송도 렉스오션 SK VIEW	Febalcasa	1,114(옵션)
대우조선해양	에르메티아 서초	Euromobil	75
DL이앤씨	루시아 청담 더 리버	Minotticucine	26

### 2023 수입주방

발주처	현장명	브랜드	세대수
GS건설	신반포 메이플자이	Euromobil	1,351
현대엔지니어링	목포 유달 힐스테이트	Febalcasa	882(옵션)
대우건설	르피에드 둔산 오피스텔	Euromobil	832
우미건설	김포 북변 3구역	Febalcasa	297

# CERTIFICATIONS

사업면허 및 인허가사항

CERTIFICATIONS

### 사업자등록증 (법인사업자)

등록번호 : 503-81-49549

법인명(단체명) : (주) 넥시스  
대표자 : 최민호

개업연월일 : 2001년 03월 23일    법인등록번호 : 175011-0005180  
사업장소재지 : 경상북도 고령군 개진면 양전길 130-32

본점소재지 : 경상북도 고령군-개진면-양전길 130-32

사업의종류 : **제조업** (제조업)    **제조업** (제조업)  
 제조업 (제조업)    제조업 (제조업)  
 제조업 (제조업)    제조업 (제조업)  
 제조업 (제조업)    제조업 (제조업)  
 제조업 (제조업)    제조업 (제조업)

발급사유 : **정장** (발지출력)

2017년 11월 15일  
서대구세무서장

### 건설업등록증

업종 : 실내건축사업    등록번호 : 고령-05-01-67  
상호 : (주)대인텍시스    대표자 : 최민호

주원명업소소재지 : 경북 고령군 성산면 어곡리 273-1  
법인(주인)등록번호 : 175011-0005180

국적 또는 소속국가명 : 대한민국    등록일자 : 2005.02.28

위 자는 건설산업기본법 제9조의 규정에 의한 건설업자임을 증명합니다.  
2005년 2월 28일  
경상북도 고령군수

변경사항			
변경년월	변경구분	변경내용	기특별 및 기록자 (서명 또는 인)
2005.02.28	소재지	대지 안사구 특구동 97-3의 성산면어곡리 142호	2005.02.28 최민호
2007.11.15	소재지	경북 고령군 개진면 양전길 130-32	2007.11.15 최민호
2009.03.16	소재지	경북 고령군 개진면 양전길 130-32	2009.03.16 최민호

30000-076111년 02.7.8. 등록증인    2017.11.15 등록증인

### 공정등록증(신청서)

(발목)

업종번호    접수일자    처리기간    즉시

신청인	회사명 (주)넥시스	전화번호 054) 954-4545
	대표자 성명 대표자 성명	생년월일(법인등록번호)
	회안호	175011-0005180

주소: 경상북도 고령군 개진면 양전길 130-32

등록내용	공장소재지	지목	모양구분
	면적: 경상북도 고령군 개진면 양전길 130-32 (66 2 50 1)	공장용지	자기 [ ]    임대 [v]
	공장등록일 2012-11-20	시업시작일 1999-04-30	종업일 수 남:45    처:15
	공장의 인종(분류번호)	기타: 본래가구 제조업외 1종 (20209, 20901)	

공장부지면적 0 m<sup>2</sup>    제조시설면적 1,649.05 m<sup>2</sup>    부대시설면적 336.38 m<sup>2</sup>

등록기간: 2017-03-15    2018년 03월 27일 (서명 또는 인)

한국산업단지공단    귀하    넥시스    수우표

2018년 03월 27일    한국산업단지공단

### Creditable 기술등급 확인서

(주)넥시스 귀중    교부번호: ECR-2018-05-001029    발급일: 2018.05.09

당사에 의해 평가된 귀사의 기술등급은 다음과 같습니다.

기업명	(주)넥시스	T3
대표자	최민호	
법인등록번호	175011-0005180	
사업자등록번호	050-81-49549	
주소	(40140) 경상북도 고령군 개진면 양전길 130-32	

기업형태: 자립    기업규모: 중기업    종업원수: 110명    매출액: 2019.07.01    2020.09.30

기술등급	T1	T2	T3	T4	T5	T6	T7	T8	T9	T10
기술등급										

기술등급 변화에 따른 영향은 반치한 기술시도회 상공 가능성이 매우 중요합니다.

**유의사항**

- 상기 기술평가등급은 당사의 평가기준 및 절차에 의해 평가된 것이며, 당사의 기술력 관련 기술 사업역량 및 기술개발력을 평가한 것이며, 당해 기업의 기술력을 보증하는 것은 아닙니다.
- 상기 기술평가등급은 당해 기업이 제출한 자료에 근거하여 평가된 것으로 일부 부정확한 실정이나 불충분한 점이 그 불충분 때문 판단되거나 불충분에 대하여 당사는 책임을 지지 않습니다.
- 상기 기술평가등급은 등급유지유형이 1년간 우수한 등급이나 유급기간 내 기업 및 기업이 기술개발 한도가 있다고 판단될 경우 재평가할 통해 기업기술평가등급이 변경될 수 있습니다.
- 본 기술평가등급확인서는 상기 표기된 제출자료 중도 이외에는 사용할 수 없습니다.
- 기술평가등급에 대한 확인 및 문의사항은 아래 고객센터 (TEL: 02-010-42000)로 연락 주시기 바랍니다.

주식회사 이크레디블    대표이사 이진희

**경쟁입찰참가자격등록증**

\*합격자명부확인용QR코드

등록번호	001	공시	<input checked="" type="checkbox"/>	유역	<input type="checkbox"/>	외국	<input type="checkbox"/>
인급상호(영문상호)	(주) 넥시스 (nexis co., ltd)						
사업자등록번호	503-91-0549	개업연월일	2007/03/23				
본사주소	경상북도 고령군 개령면 양전길 100-2						
전화번호	054-954-4645	팩스번호	054-954-4547				
법인등록번호	0750110005180	법인등록일	2001/03/21				

국가를 당사자로 하는 계약에 관한 법률 시행규칙 제15조의 규정에 의하여 공공기관 경영입찰 참가자격 등록을 지입을 증명합니다.  
(단, 입찰 경쟁기관에서 국가종합전자조달 시스템에 등록되어 뒤 등록내역을 확인할 수 있는 경우에 한하여 등록번호로서의 효력을 갖게 됩니다.)

※ 제19조의2에 따라 아래의 자기정보확인등록기관 표기 변경·갱신·자기정보확인등록을 하지 않은 경우 제19조제1항제8호에 따라 등록 말소될 수 있습니다.

등록일자	2004/12/22
경신일자	2017/10/25
자기정보확인 등록일자	2018/11/02
출력일자	2018/04/02

**조달청**

발행기관명 대구지방조달청  
전화번호 560-0500

**2020년도 시공능력 순위 확인서**

발인번호 : 00703-20100611-8R21-901

발인번호 : 178011-006180

상 호 (주)넥시스      대 표 자 최인호

소 계 계      경상북도 고령군 개령면 양전길 130-32

등록번호	업 종	시공능력평가액 (단위:천원)	지역순위	전국순위
고령10-01-60	상대건축	38,985,599	1 / 298	50 / 7,642

**대한전문건설협회 경상북도회**

2020년 8월 21일

대한전문건설협회 회장 최인호

**기업부설연구소 인정서**

제 2018115617 호

1. 연 구 소 명: (주)넥시스 가구디자인연구소  
[소속기업명: (주)넥시스]

2. 소 재 지: 서울특별시 강남구 논현로 555 JW빌딩 5층 (역삼동)

3. 신고 연월일: 2020년 11월 04일  
(최초인정일: 2018년 11월 27일)

**과학기술정보통신부**

「기초연구진흥 및 기술개발지원에 관한 법률」 제14조의 2제1항 및 같은 법 시행령 제27조제1항에 따라 위와 같이 기업부설연구소로 인정합니다.

2020년 11월 4일  
**한국산업기술진흥협회**

**성능인증서**

21-AGZ0262

○ 제조업체명: (주)넥시스

○ 대표자성명: 최인호

○ 소재지: 경상북도 고령군 개령면 양전길 130-32

○ 수급공장: 경상북도 고령군 개령면 양전길 130-32

○ 인증품목: 유해물질 관리 기술이 적용된 가정용 싱크대 [NEX-KFMU-001]

○ 성능검사 규격기준: 회사재시 규격

○ 인증 유효기간: 2021. 05. 21. ~ 2024. 05. 20.

○ 인증품목의 품도: 공공기관 납품품

**성능인증**

「중소기업제품 구매촉진 및 판권지원에 관한 법률」 제15조 및 같은 법 시행규칙 제11조4항에 따라 위와 같이 성능인증을 합니다.

2021년 05월 21일  
**중소벤처기업부장관**

CERTIFICATIONS

**단체표준제품인증서**

인 증 번 호 : 제44호  
 업 체 명 : (주)넥시스  
 대 표 자 : 최민호  
 공 장 소 재 지 : 경상북도 고령군 개진면 양전길 130-32  
 공장 사업자등록번호 : 503-81-49549  
 인증계약 유효기간 : 2023.04.21 ~ 2026.04.20  
 단 체 표 준 명 : 가정용 싱크대  
 단 체 표 준 번 호 : SPS-KHFC 001-0438  
 종류·등급·호칭·모델 :

「단체표준인증업무규정」 제25조에 따른 인증심사를 한 결과 단체표준과 인증심사기준에 적합하므로 「단체표준인증업무규정」 제37조에 따라 위와 같이 단체표준에 적합함을 인증합니다.

2023년 02월 15일

**한국주택가구협동조합이사장**

※ 변경내역 이면 기재  
 \* 최초인증일 : 2005.04.31 \* 최종변경일 : 2023.02.15  
 \* 변경/재교부사유 :  
 \* 자기 사후관리 완료기한 :

문서번호 : 0237-1319-0366-1131

**단체표준제품인증서**

인 증 번 호 : 제74호  
 업 체 명 : (주)넥시스  
 대 표 자 : 최민호  
 공 장 소 재 지 : 경상북도 고령군 개진면 양전길 130-32  
 공장 사업자등록번호 : 503-81-49549  
 인증계약 유효기간 : 2021.04.07 ~ 2024.04.06  
 단 체 표 준 명 : 공동주택용 발명장  
 단 체 표 준 번 호 : SPS-KHFC 002-2074  
 종류·등급·호칭·모델 :

「단체표준인증업무규정」 제25조에 따른 인증심사를 한 결과 단체표준과 인증심사기준에 적합하므로 「단체표준인증업무규정」 제37조에 따라 위와 같이 단체표준에 적합함을 인증합니다.

2021년 04월 06일

**한국주택가구협동조합이사장**

※ 변경내역 이면 기재  
 \* 최초인증일 : 2018.04.07 \* 최종변경일 : 2021.04.06  
 \* 변경/재교부사유 :  
 \* 자기 사후관리 완료기한 : 0125-0849-0410-0084

문서번호 : 0021-04-081303-99111791

**단체표준제품인증서**

인 증 번 호 : 제78호  
 업 체 명 : (주)넥시스  
 대 표 자 : 최민호  
 공 장 소 재 지 : 경상북도 고령군 개진면 양전길 130-32  
 공장 사업자등록번호 : 503-81-49549  
 인증계약 유효기간 : 2021.04.07 ~ 2024.04.06  
 단 체 표 준 명 : 공동주택용 원관장  
 단 체 표 준 번 호 : SPS-KHFC 003-2075  
 종류·등급·호칭·모델 :

「단체표준인증업무규정」 제25조에 따른 인증심사를 한 결과 단체표준과 인증심사기준에 적합하므로 「단체표준인증업무규정」 제37조에 따라 위와 같이 단체표준에 적합함을 인증합니다.

2021년 04월 06일

**한국주택가구협동조합이사장**

※ 변경내역 이면 기재  
 \* 최초인증일 : 2005.04.07 \* 최종변경일 : 2021.04.06  
 \* 변경/재교부사유 :  
 \* 자기 사후관리 완료기한 : 0139-0822-0422-7092

문서번호 : 0021-04-081303-99111791

**우수단체표준제품확인서**

확인번호 : 제 43 호  
 제조업체명 : (주)넥시스  
 대표자성명 : 최 민 호  
 공장소재지 : 경북 고령군 개진면 양전길 130-32  
 단체표준번호 : SPS-KHFC 001-0438  
 단 체 표 준 명 : 가정용 싱크대 (종류,등급)  
 생년월일 : 1972.05.09  
 전화번호 : 054-954-4545

「산업표준화법」 제25조 및 같은 법 시행규칙 제18조제2항에 따라 위와 같이 우수단체표준제품임을 확인합니다.

※ 변경사항 이면 기재  
 ① 최초인증일자 : 2005년 4월 21일  
 ② 유효기간 : 2023.03.24 ~ 2024.03.23  
 (본 확인서는 유효기간 만료 전 제품시험에 합격하여야 제 발급됨)  
 (본 확인서는 유효기간 만료 전 제품시험에 합격하여야 제 발급됨)

2023년 2월 15일

**한국주택가구협동조합 이사장**

문서번호 : 0023-04-081303-99111791

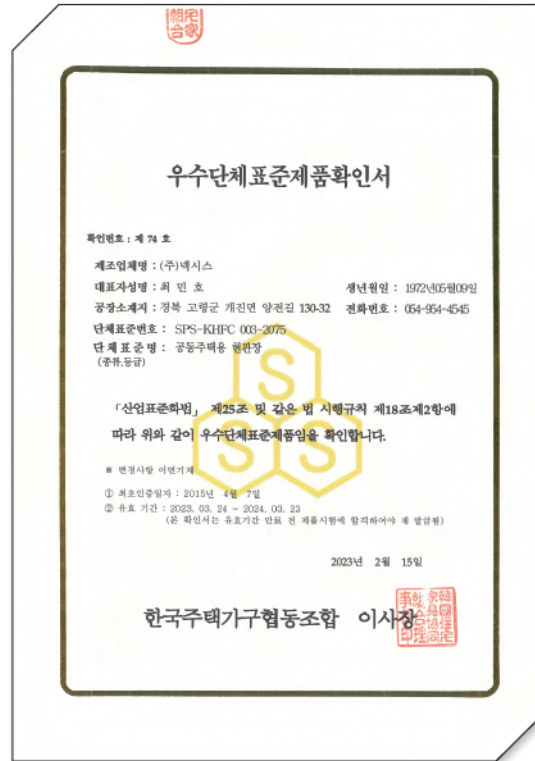
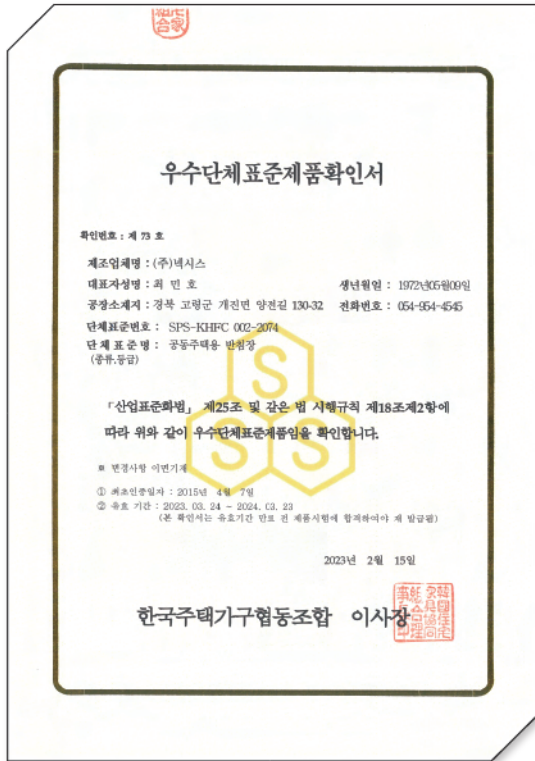



CERTIFICATIONS

**특허증**  
CERTIFICATE OF PATENT

특허 제 10-1234978 호 (PATENT NUMBER)	출원번호 (APPLICATION NUMBER) 제 2012-0118372 호	출원일 (FILING DATE) 2012년 10월 24일
	등록일 (REGISTRATION DATE) 2013년 02월 13일	

발명의명칭 (TITLE OF THE INVENTION)  
수납식 가구의 구동 장치

특허권자 (PATENTEE)  
주식회사 넥시스(175011-0\*\*\*\*\*)  
경상북도 포항시 남구 중앙로 154, 락산타워 1403호 (해동광)

발명자 (INVENTOR)  
마석균(580317-1\*\*\*\*\*)  
서울특별시 중구 중림로 10 삼성사이버파크 106동 604호

위의 발명은 「특허법」에 따라 특허등록원부에 등록되었음을 증명합니다.  
(THIS IS TO CERTIFY THAT THE PATENT IS REGISTERED ON THE REGISTER OF THE KOREAN INTELLECTUAL PROPERTY OFFICE.)

2013년 06월 27일

**특허청장 김 영**  
COMMISSIONER, THE KOREAN INTELLECTUAL PROPERTY OFFICE

연차등록료 납부일은 출원일인 이후 4년차부터 매년 02월 13일까지이며 등록원부도 연리관계를 확인하십시오.

**특허증**  
CERTIFICATE OF PATENT

특허 제 10-1362535 호 (PATENT NUMBER)	출원번호 (APPLICATION NUMBER) 제 2013-0012285 호	출원일 (FILING DATE) 2013년 05월 04일
	등록일 (REGISTRATION DATE) 2014년 02월 06일	

발명의명칭 (TITLE OF THE INVENTION)  
수납식 가구의 링크 구동 장치

특허권자 (PATENTEE)  
주식회사 넥시스(175011-0\*\*\*\*\*)  
경상북도 고령군 개진면 양전길 130-32

발명자 (INVENTOR)  
마석균(580317-1\*\*\*\*\*)  
서울특별시 중구 중림로 10 삼성사이버파크 106동 604호

위의 발명은 「특허법」에 따라 특허등록원부에 등록되었음을 증명합니다.  
(THIS IS TO CERTIFY THAT THE PATENT IS REGISTERED ON THE REGISTER OF THE KOREAN INTELLECTUAL PROPERTY OFFICE.)

2014년 02월 06일

**특허청장 김 영**  
COMMISSIONER, THE KOREAN INTELLECTUAL PROPERTY OFFICE

연차등록료 납부일은 출원일인 이후 4년차부터 매년 02월 06일까지이며 등록원부도 연리관계를 확인하십시오.

**특허증**  
CERTIFICATE OF PATENT

특허 제 10-1439648 호 (PATENT NUMBER)	출원번호 (APPLICATION NUMBER) 제 2012-0132880 호	출원일 (FILING DATE) 2012년 11월 22일
	등록일 (REGISTRATION DATE) 2014년 09월 02일	

발명의명칭 (TITLE OF THE INVENTION)  
수납식 가구의 승하강 구동 장치

특허권자 (PATENTEE)  
주식회사 넥시스(175011-0\*\*\*\*\*)  
경상북도 고령군 개진면 양전길 130-32

발명자 (INVENTOR)  
마석균(580317-1\*\*\*\*\*)  
서울특별시 중구 중림로 10 삼성사이버파크 106동 604호

위의 발명은 「특허법」에 따라 특허등록원부에 등록되었음을 증명합니다.  
(THIS IS TO CERTIFY THAT THE PATENT IS REGISTERED ON THE REGISTER OF THE KOREAN INTELLECTUAL PROPERTY OFFICE.)

2014년 09월 02일

**특허청장 김 영**  
COMMISSIONER, THE KOREAN INTELLECTUAL PROPERTY OFFICE

연차등록료는 2017년부터 매년 09월 02일까지 납부하여야 하며, 등록원부도 연리관계를 확인하십시오.

**특허증**  
CERTIFICATE OF PATENT

특허 제 10-1439727 호 (PATENT NUMBER)	출원번호 (APPLICATION NUMBER) 제 2013-0022851 호	출원일 (FILING DATE) 2013년 01월 09일
	등록일 (REGISTRATION DATE) 2014년 09월 02일	

발명의명칭 (TITLE OF THE INVENTION)  
수납식 침대

특허권자 (PATENTEE)  
주식회사 넥시스(175011-0\*\*\*\*\*)  
경상북도 고령군 개진면 양전길 130-32

발명자 (INVENTOR)  
마석균(580317-1\*\*\*\*\*)  
서울특별시 중구 중림로 10 삼성사이버파크 106동 604호

위의 발명은 「특허법」에 따라 특허등록원부에 등록되었음을 증명합니다.  
(THIS IS TO CERTIFY THAT THE PATENT IS REGISTERED ON THE REGISTER OF THE KOREAN INTELLECTUAL PROPERTY OFFICE.)

2014년 09월 02일

**특허청장 김 영**  
COMMISSIONER, THE KOREAN INTELLECTUAL PROPERTY OFFICE

연차등록료는 2017년부터 매년 09월 02일까지 납부하여야 하며, 등록원부도 연리관계를 확인하십시오.

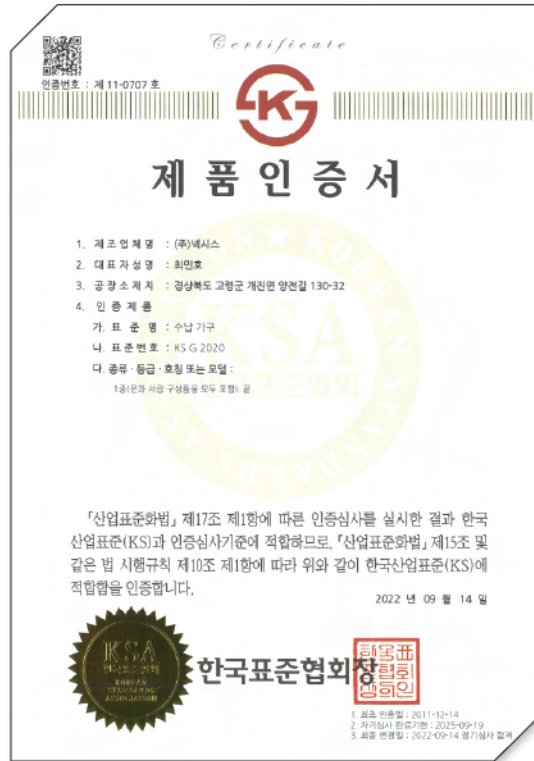
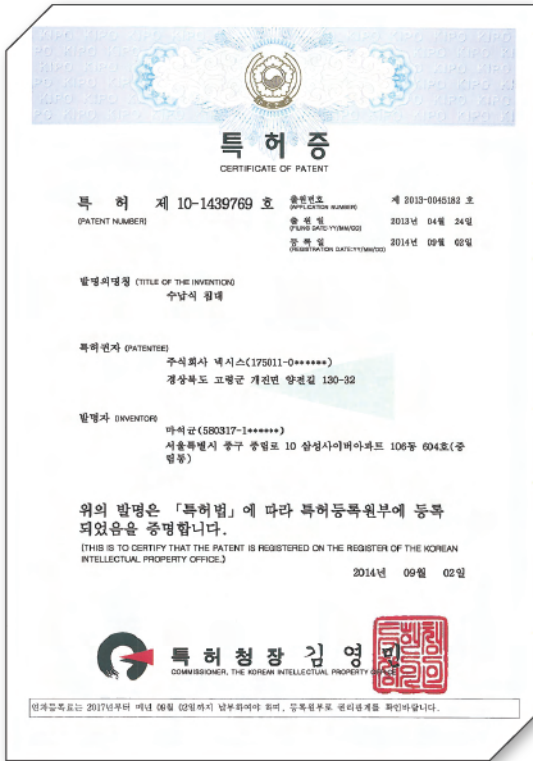

CERTIFICATIONS

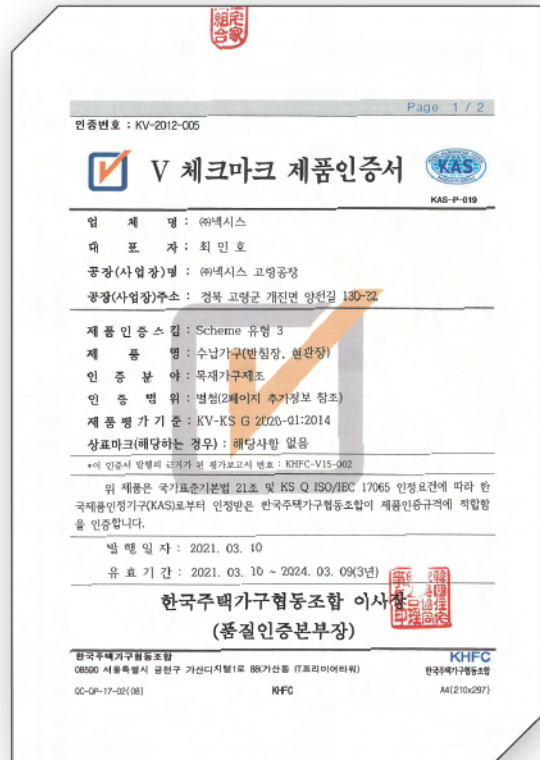
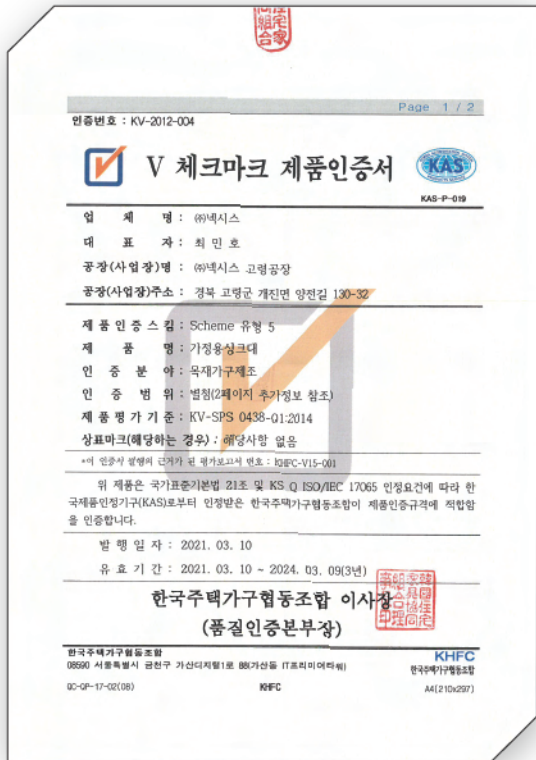



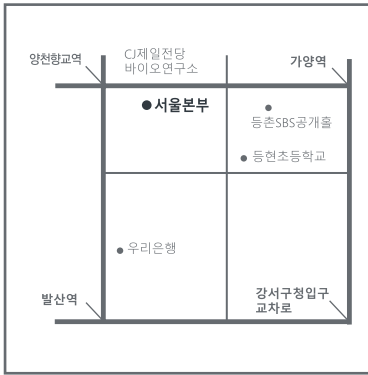

**서울본부**

서울시 강서구 양천로 366 미라클빌딩 7,8층  
T 02. 532. 4523

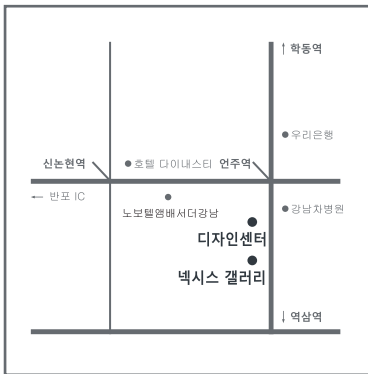

**디자인센터**

서울시 강남구 논현로 555 4,5층  
T 02.3662.1744

**넥시스갤러리**

서울시 강남구 논현로 541  
T 02.6951.5350

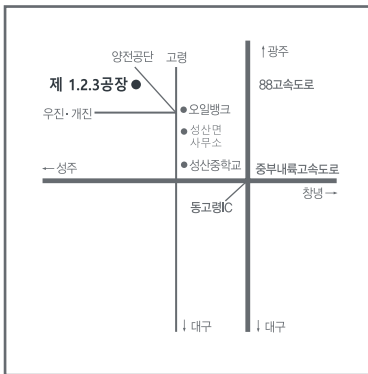

**제 1공장**

경북 고령군 개진면 양전길 130-32  
T 054. 954. 4545

**제 2공장**

경북 고령군 개진면 양전길 130-34  
T 054. 954. 3969

**제 3공장**

경북 고령군 개진면 양전길 130-30  
T 070. 7575. 3889